

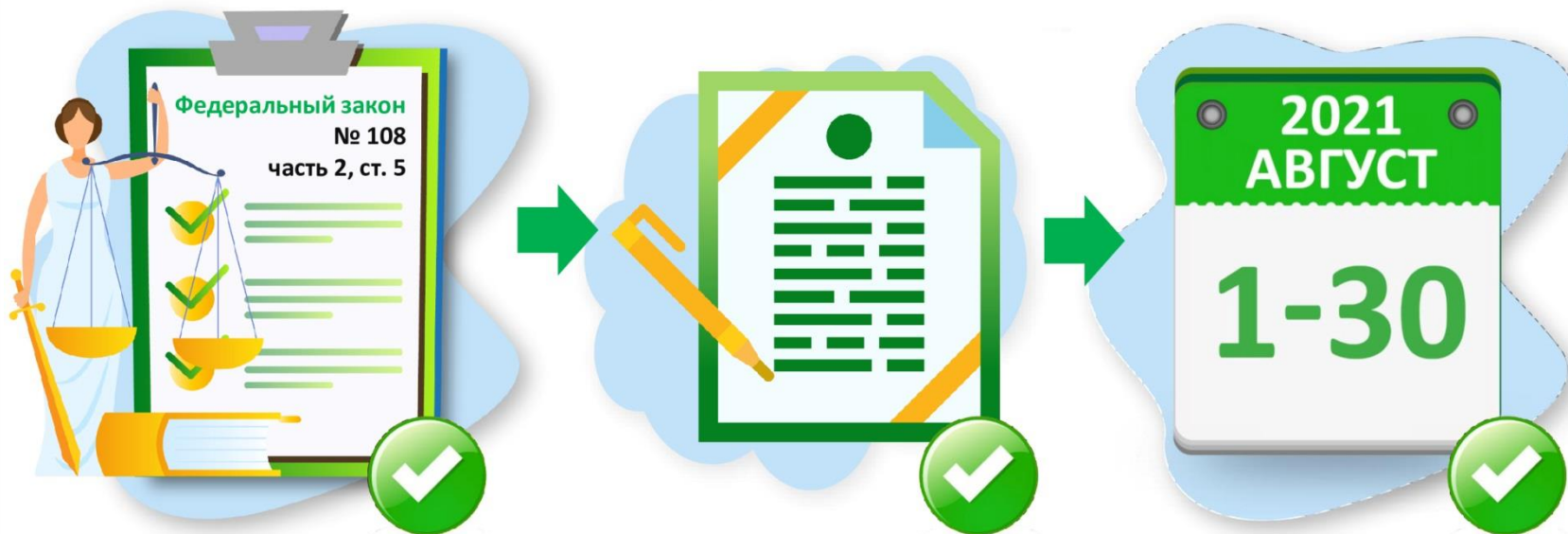

# СЕЛЬСКОХОЗЯЙСТВЕННАЯ МИКРОПЕРЕПИСЬ 2021 ГОДА

# ПЕРВАЯ В РОССИИ СЕЛЬСКОХОЗЯЙСТВЕННАЯ МИКРОПЕРЕПИСЬ

Постановление Правительства Российской Федерации  
от 29 августа 2020 года № 1315



# ЦЕЛИ СЕЛЬСКОХОЗЯЙСТВЕННОЙ МИКРОПЕРЕПИСИ



Получение информации о структурных изменениях в сельском хозяйстве



Получение сведений по категориям сельхозпроизводителей, которые наблюдаются выборочно или по которым наблюдение не проводится



Актуализация генеральных совокупностей сельскохозяйственных производителей



Прогноз развития сельского хозяйства

# КТО ВКЛЮЧАЕТСЯ В СПИСКИ?

№1



- Организации, не относящиеся к субъектам малого предпринимательства
- Малые предприятия, включая микропредприятия

- Крестьянские (фермерские) хозяйства
- Индивидуальные предприниматели
- Главы крестьянских (фермерских) хозяйств

№2



№4



Садоводческие, огороднические и другие некоммерческие товарищества

Граждане сельских населенных пунктов, имеющие:

- земельные участки для ведения ЛПХ
- земельные участки для ИЖС
- земельные участки, не входящие в объединения
- не имеющие земли, но имеющие сельскохозяйственных животных

№3



## Пермский край:

**330** сельскохозяйственных организаций;

**1454** крестьянских (фермерских) хозяйства и индивидуальных предпринимателей;

**304** тысячи ЛПХ граждан;

**2** тысячи садоводческих, огороднических и дачных объединений

# МЕТОДЫ СБОРА СВЕДЕНИЙ ОБ ОБЪЕКТАХ МИКРОПЕРЕПИСИ

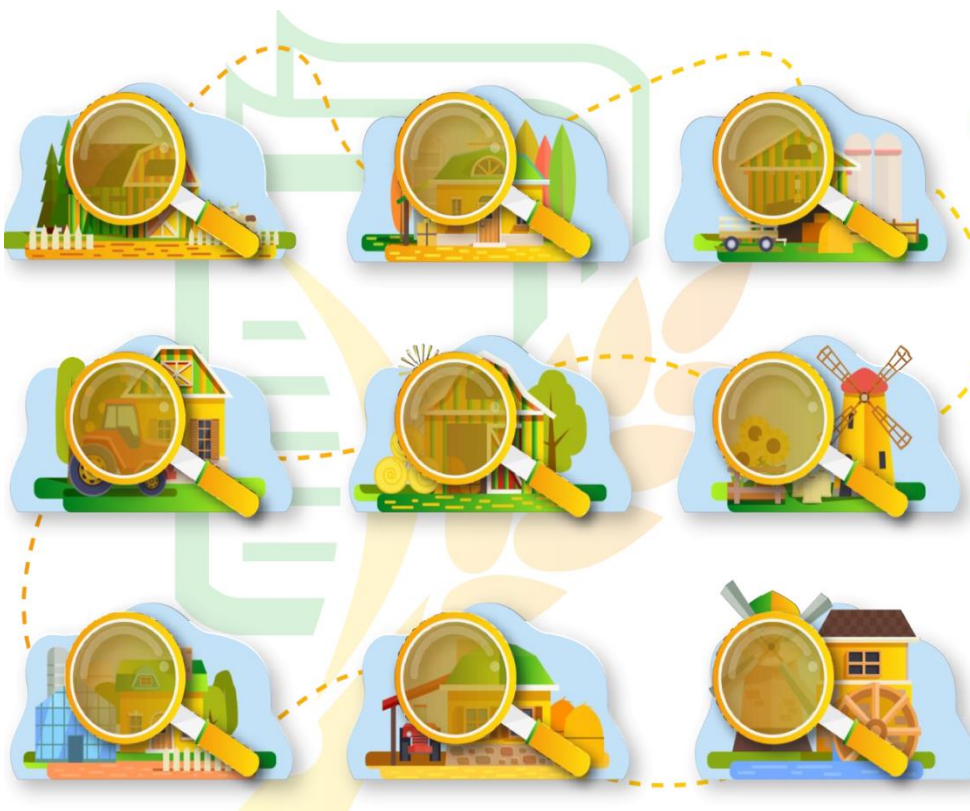

Метод сплошного статистического наблюдения



Сельскохозяйственные организации



Крестьянские (фермерские) хозяйства  
и индивидуальные предприниматели



Некоммерческие товарищества

# МЕТОДЫ СБОРА СВЕДЕНИЙ ОБ ОБЪЕКТАХ МИКРОПЕРЕПИСИ

Метод несплошного статистического наблюдения для личных подсобных  
и других индивидуальных хозяйств граждан  
(выборка – не менее 30%)\*



\* **Обследованию не подлежат:**

- хозяйства населения, проживающие в городах и поселках городского типа
- малочисленные сельские населенные пункты (менее 10 домохозяйств)
- труднодоступные сельские населенные пункты

# СПОСОБЫ СБОРА СВЕДЕНИЙ ОБ ОБЪЕКТАХ МИКРОПЕРЕПИСИ



По сельскохозяйственным организациям,  
крестьянским (фермерским) хозяйствам и  
индивидуальным предпринимателям

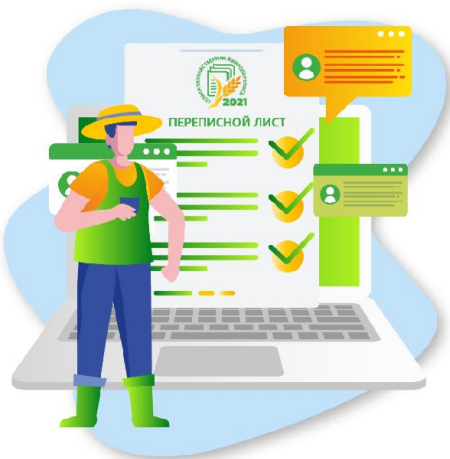

в электронном виде  
через систему  
web-сбора Росстата



По личным подсобным и другим  
индивидуальным хозяйствам граждан,  
некоммерческим товариществам



путем опроса  
респондентов  
переписчиками с  
использованием  
планшетных  
компьютеров



## ПЕРСОНАЛ ПЕРЕПИСИ

**В Пермском крае  
к проведению СХМП-2021  
будет привлечено:**

- ▶ 639 переписчиков
- ▶ 107 инструкторов полевого уровня
- ▶ 92 уполномоченных  
и заместителей уполномоченных

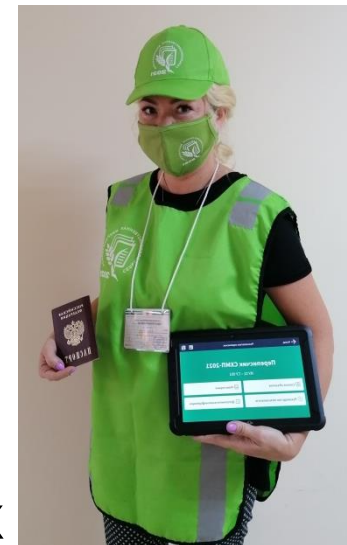



# КОНФИДЕНЦИАЛЬНОСТЬ ИНФОРМАЦИИ

Федеральный закон от 21 июля 2005 года №108-ФЗ  
«О Всероссийской сельскохозяйственной переписи», статья 12

Сведения об объектах сельскохозяйственной микропереписи:



признаются конфиденциальными



не подлежат разглашению (распространению)



будут использованы для получения  
сводной информации

Росстат обеспечивает режим защиты и соблюдение  
правил обработки получаемой информации

