

# ПЕРМСКИЙ КРАЙ – ОСНОВНЫЕ ПОКАЗАТЕЛИ

ЯНВАРЬ-ДЕКАБРЬ 2021 ГОДА; В ПРОЦЕНТАХ К ЯНВАРЮ-ДЕКАБРЮ 2020 ГОДА



Индекс  
промышленного производства

▲ 105,3%

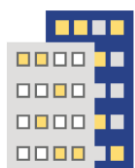

Ввод в действие жилых домов

1 317,0 тыс. кв. м ▲ 108,4%



Оборот розничной торговли

613,6 млрд руб. ▲ 102,5%

в сопоставимых ценах



Индекс потребительских цен <sup>1)</sup>

▲ 108,9%



Среднесписочная численность работающих <sup>2)</sup>

735,7 тыс. чел. ▼ 98,9%

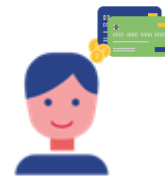

Среднемесячная номинальная начисленная заработная плата <sup>2)</sup>

43 795,6 руб. ▲ 108,3%



Уровень зарегистрированной безработицы <sup>3)</sup>

0,86%



Естественный прирост, убыль (-) <sup>2)</sup>

-17,7 тыс. чел.

<sup>1)</sup> Декабрь 2021 года к декабрю 2020 года

<sup>2)</sup> За январь-ноябрь 2021 года; в процентах к январю-ноябрю 2020 года

<sup>3)</sup> На конец декабря 2021 года